Nova Vita Leistungsübersicht

Nova Vita Residenz Berlin-Wilmersdorf

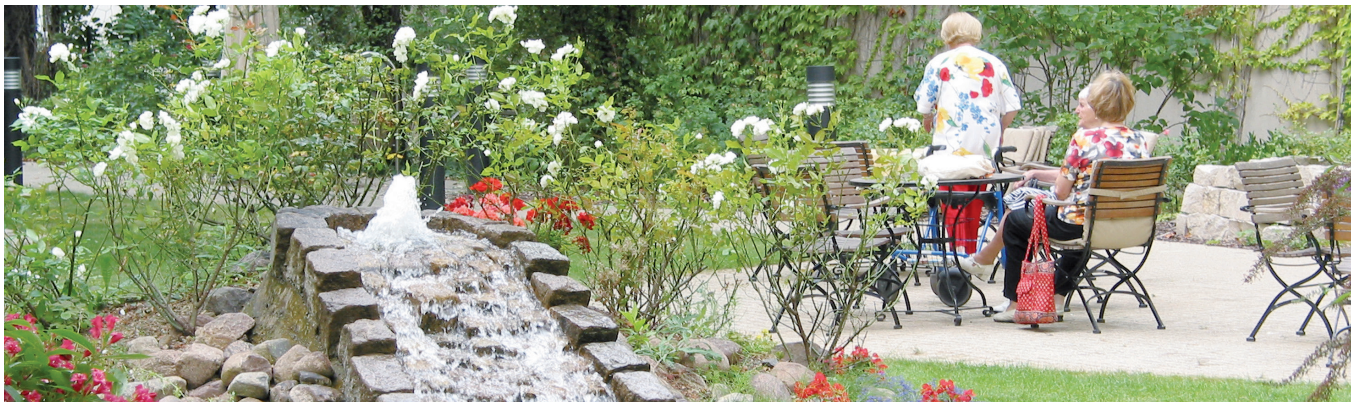

Drei Wohnungsbeispiele:

A)

Grundriss und Möblierungsbeispiel einer

2 Zimmer-Wohnung mit Küche, Bad, Wohnfläche z.B. 50 m²

B)

Grundriss und Möblierungsbeispiel einer

2 Zimmer-Wohnung mit Küche, Bad, Wohnfläche z.B. 54 m²

C)

Grundriss und Möblierungsbeispiel einer

2 Zimmer-Wohnung mit Küche, Bad, Wohnfläche z.B. 59 m²

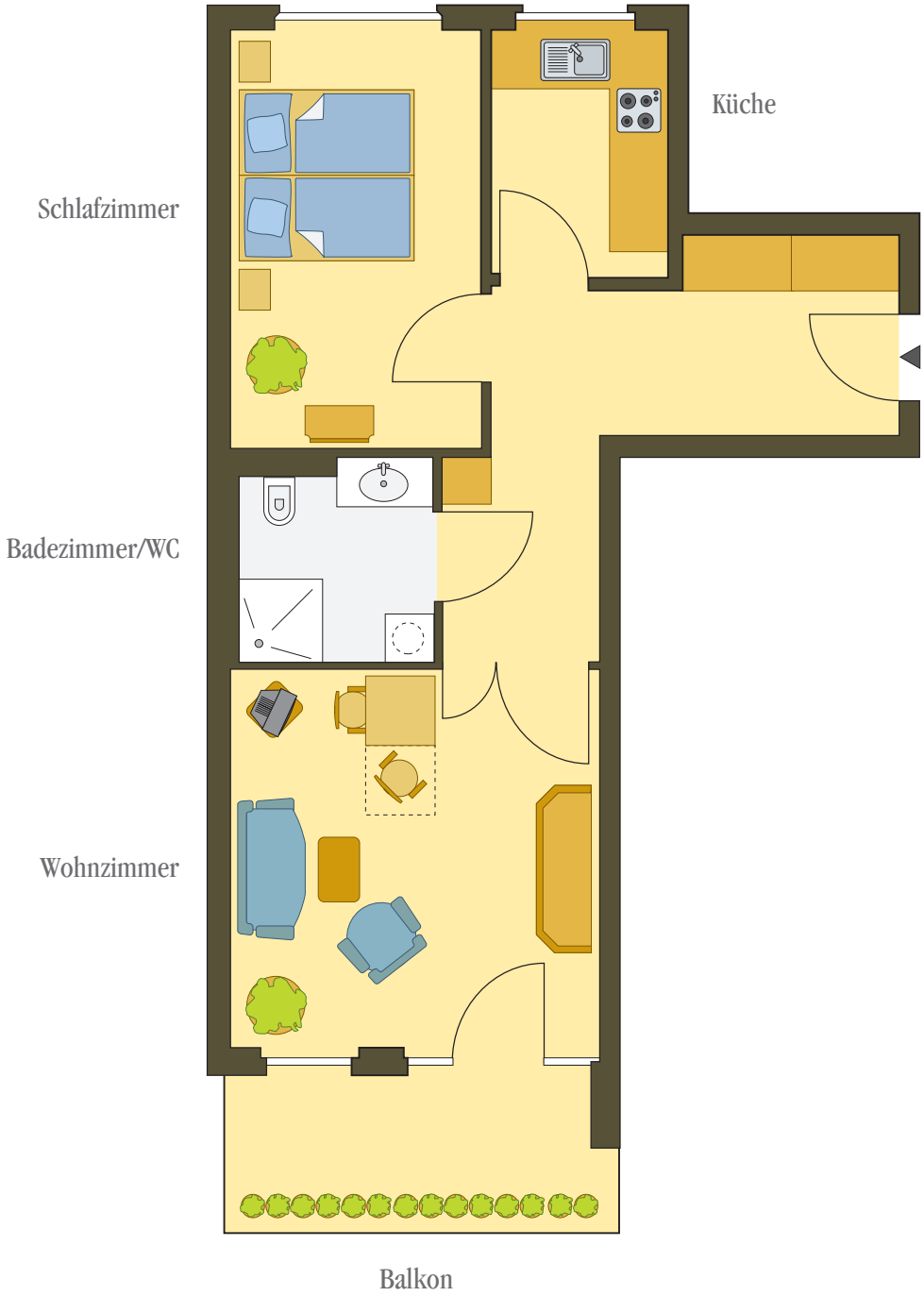

Preisliste

Anzahl der Zimmer	Wohnfläche	Wohnentgelt
1,5	ca. 42 m²	ab € 1.857,00
2	ca. 50 m²	ab € 2.203,00
2	ca. 59 m²	ab € 2.611,00
3	ca. 79 m²	ab € 3.345,00

Basisleistungen
(im Residenzentgelt enthalten):

- Wir sind Tag und Nacht für Sie da.
- Wir garantieren die Dienstbereitschaft des Pflegepersonals Tag und Nacht und die kostenlose Betreuung bei vorübergehender Erkrankung bis zu 21 Tagen im Kalenderjahr, soweit die Kosten nicht von der Kranken- oder Pflegekasse getragen werden.
- Gern unterstützen wir Sie bei der Organisation Ihres Umzugs.
- Wir bieten höchsten Sicherheitsstandard z.B. durch Videoüberwachung.
- Wir vermitteln und organisieren für Sie zusätzliche Dienste wie z.B. Apothekendienste, Einkaufsservice, Reisen und Ihre privaten Feiern sowie die Teilnahme an externen kulturellen Veranstaltungen (Ticketservice).
- Wir unterstützen Sie auf Wunsch in behördlichen Angelegenheiten.
- Wir reinigen Ihre Wohnung 1x wöchentlich, Ihre Fenster vierteljährlich.
- Die Nutzung aller Gemeinschaftseinrichtungen wie Kaminzimmer, Clubraum, Gymnastikraum, Bibliothek und Schwimmbad sowie die Teilnahme an hausinternen Kultur- und Freizeitprogrammen, sofern nicht ein Kostendeckungsbeitrag erhoben wird.
- Heizung, Strom, Kalt- und Warmwasser, Müllbeseitigung, Anschluss für Rundfunk- und Fernsehempfang sowie die Benutzung des Haustelefons.
- Rauchmelder in der Wohnung, Abstellraum im Keller.

Zusatzleistungen
(nicht im Residenzentgelt enthalten):

Unterbringung einer zweiten Person in der selben Wohnung	monatlich	€ 243,00
Telefongrundgebühren für amtsberechtigte Nebenstelle	monatlich	€ 15,90
Frühstück	monatlich	€ 135,00 oder à la carte
Mittagessen (3-Gang Menü)	monatlich	€ 345,00 oder à la carte
Abendessen	monatlich	€ 180,00 oder à la carte
Servieren von Mahlzeiten in der Wohnung	pro Person/Service	€ 3,00
Private Reparaturen (durch Mitarbeiter der Haustechnik)	pro 15 Min.	€ 11,50
Zusätzliche hauswirtschaftliche Dienstleistungen	pro 15 Min.	€ 11,50
Tiefgaragenstellplatz nach Verfügbarkeit		€ 85,00
Bei Bedarf Unterstützung, Pflege und Betreuung durch unseren hauseigenen ambulanten Pflegedienst	individuell nach Absprache	

Nova Vita Residenz Berlin GmbH • Emser Platz 5 • 10719 Berlin
030 8634-0 berlin@novavita.com **novavita.com**

Mitglied der Care Management Gruppe, Schweiz

Stand 05/2022