Montreux

NOVA VITA

avril 2024 | Événements
April 2024 | *Veranstaltungen*

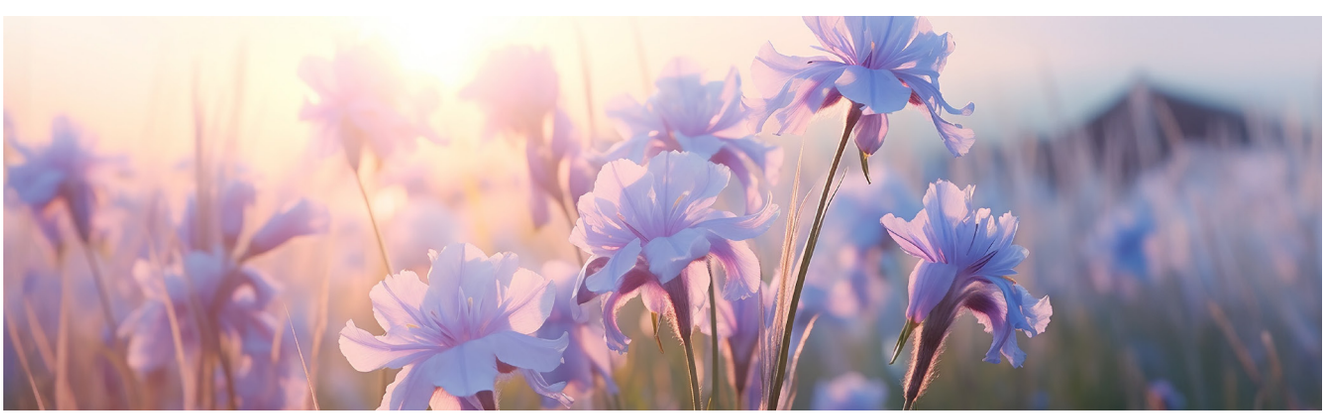

Lundi, 1 avril 2024

Lundi de Pâques - Férié

10:15 h **Gymnastique Santé - annulé**
à la salle de gymnastique

Montag, 1. April 2024

Ostermontag - Feiertag

Gymnastique Santé - annulliert
im Gymnastikraum

Mardi, 2 avril 2024

16:00 h **Yoga - annulé**
à la salle de gymnastique
avec Mme Prati

Dienstag, 2. April 2024

Yoga - annulliert
im Gymnastikraum
mit Frau Prati

Mercredi, 3 avril 2024

10:30 h **Conversation en anglais**
à la bibliothèque
avec Mme Cowie

Mittwoch, 3. April 2024

Englisch-Konversation
in der Bibliothek
mit Frau Cowie

Jeudi, 4 avril 2024

10:15 h **Gymnastique Santé**
à la salle de gymnastique

Donnerstag, 4. April 2024

Gymnastique Santé
im Gymnastikraum

Vendredi, 5 avril 2024

11:00 h **Moment de recueillement des amis catholiques**
à la grande salle

Freitag, 5. April 2024

Lundi, 8 avril 2024

10:15 h **Gymnastique Santé**
à la grande salle

Montag, 8. April 2024

Gymnastique Santé
im grossen Saal

Mardi, 9 avril 2024

15:00 h **Moment de recueillement**
à la grande salle
avec la pasteure Mme Becker

16:00 h **Yoga**
à la grande salle
avec Mme Prati

Dienstag, 9. April 2024

Besinnlicher Moment
im grossen Saal
mit der Pfarrerin Frau Becker

Yoga
im grossen Saal
mit Frau Prati

Mercredi, 10 avril 2024

10:30 h **Conversation en anglais**
à la bibliothèque
avec Mme Cowie

Mittwoch, 10. April 2024

Englisch-Konversation
in der Bibliothek
mit Frau Cowie

Jeudi, 11 avril 2024

10:15 h **Gymnastique Santé**
à la grande salle

14:00 h **Sortie**
avec Jean-Daniel

Donnerstag, 11. April 2024

Gymnastique Santé
im grossen Saal

Sortie
mit Jean-Daniel

Lundi, 15 avril 2024

10:15 h **Gymnastique Santé**
à la salle de gymnastique

Montag, 15. April 2024

Gymnastique Santé
im Gymnastikraum

Mardi, 16 avril 2024

16:00 h **Yoga**
à la salle de gymnastique
avec Mme Prati

Dienstag, 16. April 2024

Yoga
im Gymnastikraum
mit Frau Prati

Mercredi, 17 avril 2024

10:30 h **Conversation en anglais**
à la bibliothèque
avec Mme Cowie

15:00 h **Café-philo**
à la grande salle
avec M. Suarez

Mittwoch, 17. April 2024

Englisch-Konversation
in der Bibliothek
mit Frau Cowie

Jeudi, 18 avril 2024

10:15 h **Gymnastique Santé**
à la salle de gymnastique

15:00 h **Chorale Sing-Song**
à la grande salle
avec M. Barbone

Donnerstag, 18. April 2024

Gymnastique Santé
im Gymnastikraum

Sing-Song-Chor
im grossen Saal
mit Herrn Barbone

Lundi, 22 avril 2024

10:15 h **Gymnastique Santé**
à la salle de gymnastique

Montag, 22. April 2024

Gymnastique Santé
im Gymnastikraum

Mardi, 23 avril 2024

Dienstag, 23. April 2024

15:30 h

Concert Guitare & Piano
à la grande salle
avec E. Trechslin & R. Biert

Konzert Gitarre & Klavier
im grossen Saal
mit E. Trechslin & R. Biert

16:00 h **Yoga**
à la salle de gymnastique
avec Mme Prati

Yoga
im Gymnastikraum
mit Frau Prati

Mercredi, 24 avril 2024

10:30 h **Conversation en anglais**
à la bibliothèque
avec Mme Cowie

Mittwoch, 24. April 2024

Englisch-Konversation
in der Bibliothek
mit Frau Cowie

Jeudi, 25 avril 2024

10:15 h **Gymnastique Santé**
à la salle de gymnastique

Donnerstag, 25. April 2024

Gymnastique Santé
im Gymnastikraum

12:00 h

Plaisirs gourmands
au restaurant

Plaisirs gourmands
im Restaurant

14:00 h **Sortie**
avec Jean-Daniel

Sortie
mit Jean-Daniel

Vendredi, 26 avril 2024

11:00 h **Messe**
à la grande salle

Freitag, 26. April 2024

Lundi, 29 avril 2024

10:15 h **Gymnastique Santé**
à la salle de gymnastique

Montag, 29. April 2024

Gymnastique Santé
im Gymnastikraum

Mardi, 30 avril 2024

16:00 h **Yoga**
à la salle de gymnastique
avec Mme Prati

Dienstag, 30. April 2024

Yoga
im Gymnastikraum
mit Frau Prati

Coin littéraire

Avril

Déjà les beaux jours, la poussière,
Un ciel d'azur et de lumière,
Les murs enflammés, les longs soirs ;
Et rien de vert : à peine encore
Un reflet rougeâtre décore
Les grands arbres aux rameaux noirs !

Ce beau temps me pèse et m'ennuie.
Ce n'est qu'après des jours de pluie
Que doit surgir, en un tableau,
Le printemps verdissant et rose,
Comme une nymphe fraîche éclose
Qui, souriante, sort de l'eau.

Gérard de Nerval
(1808-1855)
Recueil de Odelettes
(publication 1853)

Literaturecke

April

Das ist die Drossel, die da schlägt,
Der Frühling, der mein Herz bewegt;
Ich fühle, die sich hold bezeigen,
Die Geister aus der Erde steigen.
Das Leben fließet wie ein Traum –
Mir ist wie Blume, Blatt und Baum.

Theodor Storm
(1817-1888)

Les dates des animations suivants seront encore affichées:
Die Daten folgender Veranstaltungen werden noch angeschlagen:

Animations
Veuillez vous référer aux indications dans les ascenseurs, au poste "TV-interne" ou vous renseigner à l'accueil.

Espace Bien-être
Des coiffeuses et esthéticiennes sont à votre disposition du lundi au vendredi – renseignements et inscription à l'accueil.

Veranstaltungen
Beachten Sie die Hinweise in den Aufzügen, auf dem "internen TV-Posten" oder informieren Sie sich am Empfang.

Espace Bien-être
Kosmetikerinnen und Coiffeusen stehen zu Ihrer Verfügung von Montag bis Freitag – Auskünfte und Anmeldung am Empfang.

Notices / Notizen

Notices / Notizen

Nova Vita Residenz Montreux Sàrl • Place de la Paix • 1820 Montreux
021 965 90 90 montreux@novavita.com **novavita.com**